

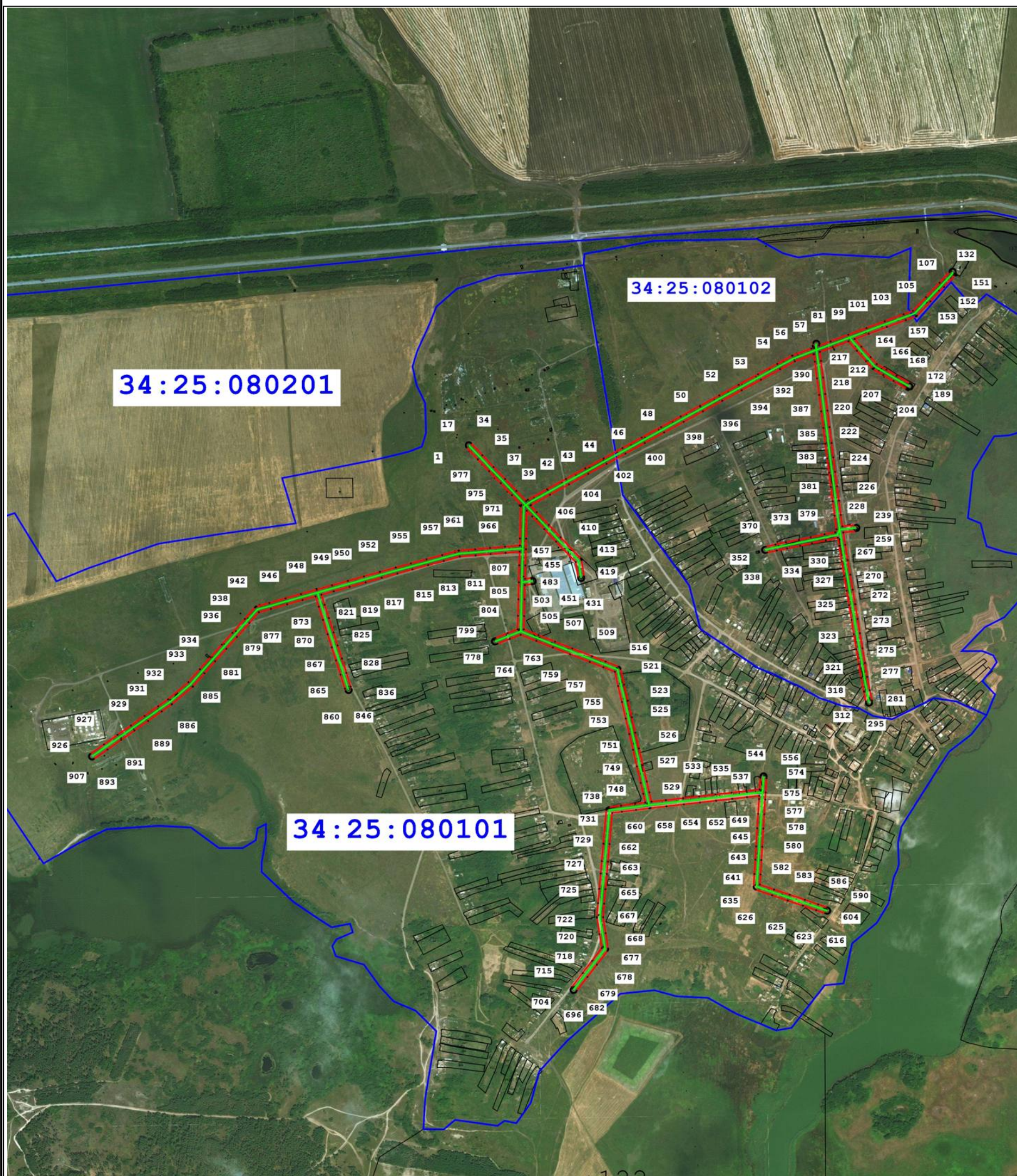







**Схема расположения границ публичного сервитута для размещения
объекта: ВЛ-17-10 кВ ПС Ильмень**
(наименование)



Масштаб 1:14 000

Условные обозначения:

-  - Граница устанавливаемой зоны публичного сервитута
-  - Характерная точка охранной зоны
-  - Граница кадастрового квартала
-  - Номер кадастрового квартала
-  - Ось линии
-  - Граница земельного участка в кадастровом квартале
-  - Номер земельного участка в кадастровом квартале

Раздел 2

Сведения о местоположении границ объекта

1. Система координат МСК-34, зона 1

2. Сведения о характерных точках границ объекта

Обозначение характерных точек границ	Координаты, м		Метод определения координат характерной точки	Средняя квадратическая погрешность положения характерной точки (Mt), м	Описание обозначения точки на местности (при наличии)
	X	Y			
1	2	3	4	5	6
1	720 917,89	1 394 296,57	Аналитический метод	2,50	—
2	720 918,63	1 394 295,93		2,50	
3	720 919,45	1 394 295,35		2,50	
4	720 920,31	1 394 294,85		2,50	
5	720 921,22	1 394 294,43		2,50	
6	720 922,17	1 394 294,11		2,50	
7	720 923,14	1 394 293,87		2,50	
8	720 924,13	1 394 293,73		2,50	
9	720 925,13	1 394 293,68		2,50	
10	720 926,13	1 394 293,73		2,50	
11	720 927,12	1 394 293,87		2,50	
12	720 928,09	1 394 294,11		2,50	
13	720 929,03	1 394 294,44		2,50	
14	720 929,94	1 394 294,85		2,50	
15	720 930,81	1 394 295,35		2,50	
16	720 931,62	1 394 295,94		2,50	
17	720 932,38	1 394 296,59		2,50	
18	720 933,07	1 394 297,32		2,50	
19	720 933,68	1 394 298,10		2,50	
20	720 934,22	1 394 298,94		2,50	
21	720 934,68	1 394 299,83		2,50	
22	720 935,05	1 394 300,76		2,50	
23	720 935,33	1 394 301,72		2,50	
24	720 935,52	1 394 302,70		2,50	
25	720 935,61	1 394 303,70		2,50	
26	720 935,61	1 394 304,70		2,50	
27	720 935,51	1 394 305,70		2,50	
28	720 935,32	1 394 306,68		2,50	
29	720 935,04	1 394 307,64		2,50	
30	720 934,67	1 394 308,56		2,50	
31	720 934,21	1 394 309,45		2,50	
32	720 933,66	1 394 310,29		2,50	
33	720 933,04	1 394 311,08		2,50	
34	720 932,35	1 394 311,80		2,50	
35	720 891,63	1 394 350,45		2,50	
36	720 851,14	1 394 388,72		2,50	
37	720 810,36	1 394 428,21		2,50	
38	720 769,92	1 394 466,58		2,50	
39	720 735,40	1 394 499,42		2,50	
40	720 739,30	1 394 504,88		2,50	
41	720 739,99	1 394 505,98		2,50	
42	720 775,41	1 394 571,10		2,50	
43	720 810,57	1 394 635,41		2,50	
44	720 846,49	1 394 701,19		2,50	
45	720 880,73	1 394 763,68		2,50	
46	720 915,67	1 394 827,88		2,50	
47	720 951,62	1 394 893,51		2,50	

Раздел 2

Сведения о местоположении границ объекта					
1	2	3	4	5	6
48	720 987,47	1 394 959,66	Аналитический метод	2,50	—
49	721 023,53	1 395 026,29		2,50	
50	721 059,39	1 395 091,79		2,50	
51	721 095,15	1 395 157,68		2,50	
52	721 131,06	1 395 223,72		2,50	
53	721 167,04	1 395 289,78		2,50	
54	721 202,53	1 395 355,12		2,50	
55	721 230,06	1 395 405,79		2,50	
56	721 230,67	1 395 407,13		2,50	
57	721 254,55	1 395 471,15		2,50	
58	721 256,89	1 395 477,23		2,50	
59	721 261,57	1 395 476,50		2,50	
60	721 262,11	1 395 476,44		2,50	
61	721 263,10	1 395 476,38		2,50	
62	721 264,10	1 395 476,42		2,50	
63	721 265,09	1 395 476,56		2,50	
64	721 272,85	1 395 478,00		2,50	
65	721 273,80	1 395 478,22		2,50	
66	721 274,74	1 395 478,54		2,50	
67	721 275,66	1 395 478,95		2,50	
68	721 276,53	1 395 479,44		2,50	
69	721 277,35	1 395 480,02		2,50	
70	721 278,11	1 395 480,67		2,50	
71	721 278,80	1 395 481,38		2,50	
72	721 279,43	1 395 482,16		2,50	
73	721 279,98	1 395 483,00		2,50	
74	721 280,44	1 395 483,89		2,50	
75	721 280,82	1 395 484,81		2,50	
76	721 281,11	1 395 485,77		2,50	
77	721 281,31	1 395 486,75		2,50	
78	721 281,41	1 395 487,74		2,50	
79	721 281,42	1 395 488,74		2,50	
80	721 281,33	1 395 489,74		2,50	
81	721 281,15	1 395 490,72		2,50	
82	721 280,87	1 395 491,69		2,50	
83	721 280,51	1 395 492,62		2,50	
84	721 280,06	1 395 493,51		2,50	
85	721 279,52	1 395 494,35		2,50	
86	721 278,91	1 395 495,14		2,50	
87	721 278,23	1 395 495,87		2,50	
88	721 277,47	1 395 496,53		2,50	
89	721 276,66	1 395 497,12		2,50	
90	721 275,80	1 395 497,62		2,50	
91	721 274,89	1 395 498,05		2,50	
92	721 273,95	1 395 498,38		2,50	
93	721 272,98	1 395 498,62		2,50	
94	721 271,99	1 395 498,77		2,50	
95	721 270,99	1 395 498,82		2,50	
96	721 269,99	1 395 498,78		2,50	
97	721 269,00	1 395 498,65		2,50	
98	721 264,63	1 395 497,83		2,50	
99	721 279,10	1 395 536,91		2,50	
100	721 301,64	1 395 597,45		2,50	
101	721 324,55	1 395 659,31		2,50	
102	721 347,73	1 395 721,37		2,50	

Раздел 2

Сведения о местоположении границ объекта

1	2	3	4	5	6
103	721 371,36	1 395 785,65	Аналитический метод	2,50	—
104	721 383,16	1 395 817,48		2,50	
105	721 429,69	1 395 861,75		2,50	
106	721 478,77	1 395 908,23		2,50	
107	721 514,57	1 395 942,13		2,50	
108	721 515,30	1 395 942,08		2,50	
109	721 516,27	1 395 942,05		2,50	
110	721 517,27	1 395 942,13		2,50	
111	721 518,25	1 395 942,29		2,50	
112	721 519,22	1 395 942,55		2,50	
113	721 520,16	1 395 942,90		2,50	
114	721 521,06	1 395 943,34		2,50	
115	721 521,91	1 395 943,86		2,50	
116	721 522,71	1 395 944,46		2,50	
117	721 523,45	1 395 945,13		2,50	
118	721 524,12	1 395 945,87		2,50	
119	721 524,72	1 395 946,67		2,50	
120	721 525,24	1 395 947,53		2,50	
121	721 525,68	1 395 948,43		2,50	
122	721 526,02	1 395 949,36		2,50	
123	721 526,28	1 395 950,33		2,50	
124	721 526,45	1 395 951,32		2,50	
125	721 526,52	1 395 952,31		2,50	
126	721 526,49	1 395 953,31		2,50	
127	721 526,37	1 395 954,31		2,50	
128	721 526,16	1 395 955,28		2,50	
129	721 525,85	1 395 956,24		2,50	
130	721 525,46	1 395 957,15		2,50	
131	721 524,97	1 395 958,03		2,50	
132	721 524,41	1 395 958,86		2,50	
133	721 523,77	1 395 959,63		2,50	
134	721 523,07	1 395 960,33		2,50	
135	721 522,29	1 395 960,97		2,50	
136	721 521,46	1 395 961,53		2,50	
137	721 520,59	1 395 962,01		2,50	
138	721 519,67	1 395 962,40		2,50	
139	721 518,71	1 395 962,70		2,50	
140	721 517,73	1 395 962,91		2,50	
141	721 516,74	1 395 963,03		2,50	
142	721 511,41	1 395 963,39		2,50	
143	721 510,73	1 395 963,42		2,50	
144	721 509,74	1 395 963,37		2,50	
145	721 508,74	1 395 963,24		2,50	
146	721 507,77	1 395 963,00		2,50	
147	721 506,83	1 395 962,68		2,50	
148	721 505,91	1 395 962,27		2,50	
149	721 505,05	1 395 961,77		2,50	
150	721 504,23	1 395 961,19		2,50	
151	721 503,47	1 395 960,54	2,50		
152	721 464,33	1 395 923,48	2,50		
153	721 415,22	1 395 876,96	2,50		
154	721 366,92	1 395 831,02	2,50		
155	721 366,38	1 395 830,46	2,50		
156	721 365,74	1 395 829,69	2,50		
157	721 365,18	1 395 828,86	2,50		

Раздел 2

Сведения о местоположении границ объекта					
1	2	3	4	5	6
158	721 364,70	1 395 827,98	Аналитический метод	2,50	—
159	721 364,31	1 395 827,06		2,50	
160	721 351,66	1 395 792,92		2,50	
161	721 328,03	1 395 728,65		2,50	
162	721 304,85	1 395 666,61		2,50	
163	721 287,20	1 395 618,94		2,50	
164	721 261,05	1 395 642,05		2,50	
165	721 225,60	1 395 673,27		2,50	
166	721 201,73	1 395 694,44		2,50	
167	721 182,77	1 395 727,06		2,50	
168	721 162,51	1 395 762,01		2,50	
169	721 136,97	1 395 806,66		2,50	
170	721 136,79	1 395 806,95		2,50	
171	721 134,54	1 395 810,61		2,50	
172	721 133,99	1 395 811,41		2,50	
173	721 133,35	1 395 812,18		2,50	
174	721 132,65	1 395 812,89		2,50	
175	721 131,87	1 395 813,52		2,50	
176	721 131,04	1 395 814,08		2,50	
177	721 130,16	1 395 814,56		2,50	
178	721 129,24	1 395 814,95		2,50	
179	721 128,29	1 395 815,25		2,50	
180	721 127,31	1 395 815,46		2,50	
181	721 126,32	1 395 815,58		2,50	
182	721 125,32	1 395 815,60		2,50	
183	721 124,32	1 395 815,53		2,50	
184	721 123,34	1 395 815,36		2,50	
185	721 122,37	1 395 815,10		2,50	
186	721 121,44	1 395 814,74		2,50	
187	721 120,54	1 395 814,30		2,50	
188	721 119,69	1 395 813,78		2,50	
189	721 118,89	1 395 813,18		2,50	
190	721 118,15	1 395 812,50		2,50	
191	721 117,48	1 395 811,76		2,50	
192	721 116,88	1 395 810,96		2,50	
193	721 116,37	1 395 810,10		2,50	
194	721 115,93	1 395 809,20		2,50	
195	721 115,59	1 395 808,26		2,50	
196	721 115,33	1 395 807,30		2,50	
197	721 115,17	1 395 806,31		2,50	
198	721 115,10	1 395 805,31		2,50	
199	721 115,13	1 395 804,31		2,50	
200	721 115,25	1 395 803,32	2,50		
201	721 115,47	1 395 802,34	2,50		
202	721 115,78	1 395 801,39	2,50		
203	721 116,17	1 395 800,48	2,50		
204	721 116,66	1 395 799,60	2,50		
205	721 118,82	1 395 796,08	2,50		
206	721 144,34	1 395 751,49	2,50		
207	721 164,61	1 395 716,52	2,50		
208	721 184,43	1 395 682,42	2,50		
209	721 185,18	1 395 681,30	2,50		
210	721 185,82	1 395 680,54	2,50		
211	721 186,54	1 395 679,84	2,50		
212	721 211,70	1 395 657,54	2,50		

Раздел 2

Сведения о местоположении границ объекта

1	2	3	4	5	6
213	721 247,16	1 395 626,30	Аналитический метод	2,50	—
214	721 279,38	1 395 597,84		2,50	
215	721 259,41	1 395 544,20		2,50	
216	721 243,18	1 395 500,38		2,50	
217	721 212,64	1 395 504,31		2,50	
218	721 155,93	1 395 511,46		2,50	
219	721 099,69	1 395 518,77		2,50	
220	721 043,46	1 395 525,80		2,50	
221	720 987,01	1 395 533,21		2,50	
222	720 932,96	1 395 540,25		2,50	
223	720 883,73	1 395 546,13		2,50	
224	720 834,79	1 395 552,48		2,50	
225	720 785,90	1 395 558,76		2,50	
226	720 736,87	1 395 565,20		2,50	
227	720 688,04	1 395 571,54		2,50	
228	720 649,23	1 395 576,79		2,50	
229	720 653,63	1 395 620,20		2,50	
230	720 654,07	1 395 622,61		2,50	
231	720 654,20	1 395 623,58		2,50	
232	720 654,24	1 395 624,58		2,50	
233	720 654,18	1 395 625,57		2,50	
234	720 654,03	1 395 626,56		2,50	
235	720 653,78	1 395 627,53		2,50	
236	720 653,45	1 395 628,47		2,50	
237	720 653,02	1 395 629,38		2,50	
238	720 652,52	1 395 630,24		2,50	
239	720 651,93	1 395 631,05		2,50	
240	720 651,27	1 395 631,80		2,50	
241	720 650,54	1 395 632,48		2,50	
242	720 649,75	1 395 633,10		2,50	
243	720 648,90	1 395 633,63		2,50	
244	720 648,01	1 395 634,08		2,50	
245	720 647,08	1 395 634,44		2,50	
246	720 646,11	1 395 634,71		2,50	
247	720 645,13	1 395 634,89		2,50	
248	720 644,13	1 395 634,98		2,50	
249	720 643,13	1 395 634,97		2,50	
250	720 642,14	1 395 634,86		2,50	
251	720 641,16	1 395 634,66		2,50	
252	720 640,20	1 395 634,37		2,50	
253	720 639,28	1 395 633,99		2,50	
254	720 638,39	1 395 633,53		2,50	
255	720 637,56	1 395 632,98		2,50	
256	720 636,78	1 395 632,35		2,50	
257	720 636,06	1 395 631,65		2,50	
258	720 635,41	1 395 630,89		2,50	
259	720 634,84	1 395 630,07		2,50	
260	720 634,35	1 395 629,20	2,50		
261	720 633,95	1 395 628,28	2,50		
262	720 633,63	1 395 627,34	2,50		
263	720 633,40	1 395 626,36	2,50		
264	720 632,89	1 395 623,54	2,50		
265	720 632,78	1 395 622,73	2,50		
266	720 628,44	1 395 579,93	2,50		
267	720 586,27	1 395 586,93	2,50		

Раздел 2

Сведения о местоположении границ объекта

1	2	3	4	5	6
268	720 534,28	1 395 595,29	Аналитический метод	2,50	—
269	720 484,46	1 395 603,81		2,50	
270	720 433,51	1 395 612,34		2,50	
271	720 384,16	1 395 620,93		2,50	
272	720 384,00	1 395 620,95		2,50	
273	720 333,72	1 395 628,90		2,50	
274	720 284,98	1 395 636,94		2,50	
275	720 233,95	1 395 645,49		2,50	
276	720 183,74	1 395 654,03		2,50	
277	720 136,54	1 395 661,73		2,50	
278	720 090,66	1 395 670,63		2,50	
279	720 056,07	1 395 677,90		2,50	
280	720 055,07	1 395 678,06		2,50	
281	720 054,07	1 395 678,12		2,50	
282	720 048,95	1 395 678,20		2,50	
283	720 047,98	1 395 678,17		2,50	
284	720 046,99	1 395 678,05		2,50	
285	720 046,01	1 395 677,83		2,50	
286	720 045,06	1 395 677,52		2,50	
287	720 044,14	1 395 677,12		2,50	
288	720 043,27	1 395 676,63		2,50	
289	720 042,44	1 395 676,07		2,50	
290	720 041,68	1 395 675,43		2,50	
291	720 040,97	1 395 674,72		2,50	
292	720 040,34	1 395 673,94		2,50	
293	720 039,79	1 395 673,11		2,50	
294	720 039,31	1 395 672,23		2,50	
295	720 038,93	1 395 671,31		2,50	
296	720 038,63	1 395 670,35		2,50	
297	720 038,42	1 395 669,37		2,50	
298	720 038,31	1 395 668,38		2,50	
299	720 038,29	1 395 667,38		2,50	
300	720 038,37	1 395 666,38		2,50	
301	720 038,55	1 395 665,40		2,50	
302	720 038,81	1 395 664,43		2,50	
303	720 039,17	1 395 663,50		2,50	
304	720 039,61	1 395 662,60		2,50	
305	720 040,14	1 395 661,75		2,50	
306	720 040,74	1 395 660,96		2,50	
307	720 041,42	1 395 660,22		2,50	
308	720 042,17	1 395 659,55		2,50	
309	720 042,97	1 395 658,96		2,50	
310	720 043,83	1 395 658,45	2,50		
311	720 044,73	1 395 658,02	2,50		
312	720 045,67	1 395 657,68	2,50		
313	720 046,64	1 395 657,42	2,50		
314	720 047,63	1 395 657,27	2,50		
315	720 048,63	1 395 657,20	2,50		
316	720 052,74	1 395 657,14	2,50		
317	720 086,42	1 395 650,06	2,50		
318	720 086,58	1 395 650,03	2,50		
319	720 132,70	1 395 641,08	2,50		
320	720 133,01	1 395 641,03	2,50		
321	720 180,32	1 395 633,31	2,50		
322	720 230,45	1 395 624,78	2,50		

Раздел 2

Сведения о местоположении границ объекта

1	2	3	4	5	6
323	720 281,53	1 395 616,23	Аналитический метод	2,50	—
324	720 330,41	1 395 608,16		2,50	
325	720 380,64	1 395 600,23		2,50	
326	720 430,00	1 395 591,64		2,50	
327	720 480,97	1 395 583,10		2,50	
328	720 530,89	1 395 574,56		2,50	
329	720 582,91	1 395 566,20		2,50	
330	720 609,85	1 395 561,73		2,50	
331	720 601,36	1 395 520,79		2,50	
332	720 591,51	1 395 473,42		2,50	
333	720 583,03	1 395 433,37		2,50	
334	720 574,16	1 395 388,90		2,50	
335	720 566,64	1 395 353,41		2,50	
336	720 559,70	1 395 320,63		2,50	
337	720 558,76	1 395 316,19		2,50	
338	720 558,60	1 395 315,23		2,50	
339	720 558,53	1 395 314,23		2,50	
340	720 558,56	1 395 313,23		2,50	
341	720 558,68	1 395 312,24		2,50	
342	720 558,89	1 395 311,27		2,50	
343	720 559,20	1 395 310,31		2,50	
344	720 559,60	1 395 309,40		2,50	
345	720 560,08	1 395 308,52		2,50	
346	720 560,64	1 395 307,69		2,50	
347	720 561,28	1 395 306,92		2,50	
348	720 561,99	1 395 306,22		2,50	
349	720 562,77	1 395 305,59		2,50	
350	720 563,60	1 395 305,03		2,50	
351	720 564,48	1 395 304,55		2,50	
352	720 565,40	1 395 304,16		2,50	
353	720 566,35	1 395 303,86		2,50	
354	720 567,33	1 395 303,65		2,50	
355	720 568,32	1 395 303,54		2,50	
356	720 569,32	1 395 303,52		2,50	
357	720 570,32	1 395 303,59		2,50	
358	720 571,30	1 395 303,76		2,50	
359	720 572,27	1 395 304,03		2,50	
360	720 573,20	1 395 304,38	2,50		
361	720 574,10	1 395 304,82	2,50		
362	720 574,95	1 395 305,35	2,50		
363	720 575,75	1 395 305,95	2,50		
364	720 576,49	1 395 306,63	2,50		
365	720 577,16	1 395 307,37	2,50		
366	720 577,75	1 395 308,17	2,50		
367	720 578,27	1 395 309,03	2,50		
368	720 578,70	1 395 309,93	2,50		
369	720 579,05	1 395 310,87	2,50		
370	720 579,30	1 395 311,84	2,50		
371	720 580,24	1 395 316,27	2,50		
372	720 587,18	1 395 349,06	2,50		
373	720 594,75	1 395 384,73	2,50		
374	720 603,61	1 395 429,21	2,50		
375	720 612,07	1 395 469,13	2,50		
376	720 621,92	1 395 516,52	2,50		
377	720 629,41	1 395 552,60	2,50		

Раздел 2

Сведения о местоположении границ объекта

1	2	3	4	5	6
378	720 639,28	1 395 556,94	Аналитический метод	2,50	—
379	720 685,31	1 395 550,72		2,50	
380	720 734,15	1 395 544,38		2,50	
381	720 783,20	1 395 537,94		2,50	
382	720 832,10	1 395 531,65		2,50	
383	720 881,19	1 395 525,28		2,50	
384	720 930,42	1 395 519,40		2,50	
385	720 984,28	1 395 512,39		2,50	
386	721 040,83	1 395 504,96		2,50	
387	721 097,05	1 395 497,94		2,50	
388	721 153,27	1 395 490,63		2,50	
389	721 209,98	1 395 483,48		2,50	
390	721 235,53	1 395 480,19		2,50	
391	721 234,89	1 395 478,54		2,50	
392	721 211,25	1 395 415,17		2,50	
393	721 184,07	1 395 365,14		2,50	
394	721 148,59	1 395 299,81		2,50	
395	721 112,62	1 395 233,76		2,50	
396	721 076,70	1 395 167,71		2,50	
397	721 040,93	1 395 101,82		2,50	
398	721 005,07	1 395 036,31		2,50	
399	720 969,00	1 394 969,66		2,50	
400	720 933,16	1 394 903,53		2,50	
401	720 897,23	1 394 837,94		2,50	
402	720 862,30	1 394 773,74		2,50	
403	720 828,06	1 394 711,25		2,50	
404	720 792,14	1 394 645,48		2,50	
405	720 756,96	1 394 581,13		2,50	
406	720 721,85	1 394 516,58		2,50	
407	720 720,03	1 394 514,03		2,50	
408	720 697,27	1 394 535,63		2,50	
409	720 654,19	1 394 576,82		2,50	
410	720 611,75	1 394 616,90		2,50	
411	720 539,74	1 394 685,75		2,50	
412	720 538,61	1 394 686,69		2,50	
413	720 537,77	1 394 687,23		2,50	
414	720 536,89	1 394 687,69		2,50	
415	720 535,96	1 394 688,07		2,50	
416	720 535,00	1 394 688,36		2,50	
417	720 534,02	1 394 688,55		2,50	
418	720 478,97	1 394 696,71		2,50	
419	720 478,84	1 394 696,73		2,50	
420	720 474,98	1 394 697,25		2,50	
421	720 474,01	1 394 697,34	2,50		
422	720 473,01	1 394 697,33	2,50		
423	720 472,01	1 394 697,23	2,50		
424	720 471,03	1 394 697,03	2,50		
425	720 470,07	1 394 696,75	2,50		
426	720 469,15	1 394 696,37	2,50		
427	720 468,26	1 394 695,90	2,50		
428	720 467,42	1 394 695,36	2,50		
429	720 466,64	1 394 694,73	2,50		
430	720 465,92	1 394 694,04	2,50		
431	720 465,27	1 394 693,28	2,50		
432	720 464,70	1 394 692,46	2,50		

Раздел 2

Сведения о местоположении границ объекта

1	2	3	4	5	6
433	720 464,20	1 394 691,59	Аналитический метод	2,50	—
434	720 463,79	1 394 690,68		2,50	
435	720 463,47	1 394 689,73		2,50	
436	720 463,25	1 394 688,76		2,50	
437	720 463,11	1 394 687,77		2,50	
438	720 463,07	1 394 686,77		2,50	
439	720 463,13	1 394 685,77		2,50	
440	720 463,28	1 394 684,78		2,50	
441	720 463,52	1 394 683,81		2,50	
442	720 463,85	1 394 682,87		2,50	
443	720 464,27	1 394 681,96		2,50	
444	720 464,78	1 394 681,10		2,50	
445	720 465,37	1 394 680,29		2,50	
446	720 466,03	1 394 679,54		2,50	
447	720 466,76	1 394 678,85		2,50	
448	720 467,55	1 394 678,24		2,50	
449	720 468,39	1 394 677,71		2,50	
450	720 469,29	1 394 677,26		2,50	
451	720 470,22	1 394 676,89		2,50	
452	720 471,18	1 394 676,62		2,50	
453	720 472,16	1 394 676,44		2,50	
454	720 475,96	1 394 675,93		2,50	
455	720 527,64	1 394 668,27		2,50	
456	720 597,31	1 394 601,65		2,50	
457	720 639,75	1 394 561,57		2,50	
458	720 682,78	1 394 520,43		2,50	
459	720 702,34	1 394 501,86		2,50	
460	720 607,15	1 394 499,56		2,50	
461	720 570,99	1 394 498,60		2,50	
462	720 515,98	1 394 496,98		2,50	
463	720 470,42	1 394 495,98		2,50	
464	720 473,27	1 394 516,52		2,50	
465	720 473,34	1 394 517,18		2,50	
466	720 473,37	1 394 518,18		2,50	
467	720 473,29	1 394 522,06		2,50	
468	720 473,22	1 394 523,03		2,50	
469	720 473,06	1 394 524,02		2,50	
470	720 472,81	1 394 524,99		2,50	
471	720 472,46	1 394 525,93		2,50	
472	720 472,03	1 394 526,83		2,50	
473	720 471,52	1 394 527,68		2,50	
474	720 470,92	1 394 528,49		2,50	
475	720 470,25	1 394 529,23		2,50	
476	720 469,51	1 394 529,91		2,50	
477	720 468,72	1 394 530,51		2,50	
478	720 467,87	1 394 531,04		2,50	
479	720 466,97	1 394 531,48		2,50	
480	720 466,03	1 394 531,83		2,50	
481	720 465,07	1 394 532,10	2,50		
482	720 464,08	1 394 532,27	2,50		
483	720 463,09	1 394 532,34	2,50		
484	720 462,09	1 394 532,32	2,50		
485	720 461,09	1 394 532,21	2,50		
486	720 460,11	1 394 532,00	2,50		
487	720 459,16	1 394 531,70	2,50		

Раздел 2

Сведения о местоположении границ объекта

1	2	3	4	5	6
488	720 458,24	1 394 531,31	Аналитический метод	2,50	—
489	720 457,36	1 394 530,83		2,50	
490	720 456,53	1 394 530,28		2,50	
491	720 455,76	1 394 529,64		2,50	
492	720 455,05	1 394 528,94		2,50	
493	720 454,41	1 394 528,17		2,50	
494	720 453,84	1 394 527,34		2,50	
495	720 453,36	1 394 526,47		2,50	
496	720 452,96	1 394 525,55		2,50	
497	720 452,66	1 394 524,60		2,50	
498	720 452,44	1 394 523,62		2,50	
499	720 452,32	1 394 522,63		2,50	
500	720 452,29	1 394 521,63		2,50	
501	720 452,35	1 394 518,58		2,50	
502	720 449,15	1 394 495,49		2,50	
503	720 400,04	1 394 494,23		2,50	
504	720 343,79	1 394 492,86		2,50	
505	720 298,35	1 394 491,63		2,50	
506	720 278,44	1 394 542,02		2,50	
507	720 256,17	1 394 598,21		2,50	
508	720 233,25	1 394 656,98		2,50	
509	720 207,04	1 394 724,17		2,50	
510	720 188,78	1 394 770,28		2,50	
511	720 171,25	1 394 814,92		2,50	
512	720 170,75	1 394 816,00		2,50	
513	720 170,24	1 394 816,86		2,50	
514	720 169,65	1 394 817,67		2,50	
515	720 168,99	1 394 818,42		2,50	
516	720 168,26	1 394 819,10		2,50	
517	720 167,46	1 394 819,71		2,50	
518	720 166,61	1 394 820,24		2,50	
519	720 165,72	1 394 820,69		2,50	
520	720 164,79	1 394 821,05		2,50	
521	720 163,82	1 394 821,32		2,50	
522	720 110,22	1 394 833,63		2,50	
523	720 055,45	1 394 846,64		2,50	
524	719 998,96	1 394 859,47		2,50	
525	719 946,38	1 394 871,71		2,50	
526	719 892,80	1 394 884,16		2,50	
527	719 836,16	1 394 897,40		2,50	
528	719 780,21	1 394 910,59		2,50	
529	719 743,04	1 394 919,27		2,50	
530	719 711,37	1 394 926,56		2,50	
531	719 716,67	1 394 975,54		2,50	
532	719 723,36	1 395 034,62		2,50	
533	719 729,51	1 395 089,40		2,50	
534	719 735,80	1 395 144,64		2,50	
535	719 742,05	1 395 199,25		2,50	
536	719 748,03	1 395 249,93		2,50	
537	719 752,93	1 395 295,29		2,50	
538	719 792,74	1 395 297,85		2,50	
539	719 798,13	1 395 298,11		2,50	
540	719 799,10	1 395 298,21		2,50	
541	719 800,09	1 395 298,40		2,50	
542	719 801,04	1 395 298,68	2,50		

Раздел 2

Сведения о местоположении границ объекта

1	2	3	4	5	6
543	719 801,97	1 395 299,05	Аналитический метод	2,50	—
544	719 802,86	1 395 299,51		2,50	
545	719 803,70	1 395 300,05		2,50	
546	719 804,49	1 395 300,67		2,50	
547	719 805,21	1 395 301,36		2,50	
548	719 805,87	1 395 302,11		2,50	
549	719 806,45	1 395 302,93		2,50	
550	719 806,95	1 395 303,79		2,50	
551	719 807,36	1 395 304,70		2,50	
552	719 807,69	1 395 305,65		2,50	
553	719 807,92	1 395 306,62		2,50	
554	719 808,07	1 395 307,61		2,50	
555	719 808,11	1 395 308,61		2,50	
556	719 808,07	1 395 309,61		2,50	
557	719 807,92	1 395 310,60		2,50	
558	719 807,69	1 395 311,57		2,50	
559	719 807,36	1 395 312,51		2,50	
560	719 806,94	1 395 313,42		2,50	
561	719 806,44	1 395 314,29		2,50	
562	719 805,86	1 395 315,10		2,50	
563	719 805,20	1 395 315,86		2,50	
564	719 804,48	1 395 316,55		2,50	
565	719 803,69	1 395 317,16		2,50	
566	719 802,85	1 395 317,70		2,50	
567	719 801,96	1 395 318,16		2,50	
568	719 801,03	1 395 318,53		2,50	
569	719 800,07	1 395 318,81		2,50	
570	719 799,09	1 395 319,00		2,50	
571	719 798,09	1 395 319,09		2,50	
572	719 797,09	1 395 319,09		2,50	
573	719 791,62	1 395 318,82		2,50	
574	719 791,47	1 395 318,81		2,50	
575	719 742,74	1 395 315,67		2,50	
576	719 718,88	1 395 314,08		2,50	
577	719 668,61	1 395 311,04		2,50	
578	719 619,92	1 395 307,99		2,50	
579	719 557,72	1 395 304,21		2,50	
580	719 512,60	1 395 301,29		2,50	
581	719 463,47	1 395 298,27		2,50	
582	719 429,24	1 395 296,10		2,50	
583	719 412,52	1 395 344,30		2,50	
584	719 394,49	1 395 397,79		2,50	
585	719 377,11	1 395 449,30		2,50	
586	719 361,62	1 395 494,61		2,50	
587	719 351,28	1 395 525,31		2,50	
588	719 350,19	1 395 528,58		2,50	
589	719 349,84	1 395 529,49		2,50	
590	719 349,39	1 395 530,38		2,50	
591	719 348,87	1 395 531,23		2,50	
592	719 348,26	1 395 532,03		2,50	
593	719 347,58	1 395 532,76		2,50	
594	719 346,83	1 395 533,42		2,50	
595	719 346,02	1 395 534,01		2,50	
596	719 345,16	1 395 534,53		2,50	
597	719 344,26	1 395 534,95		2,50	

Раздел 2

Сведения о местоположении границ объекта

1	2	3	4	5	6
598	719 343,32	1 395 535,29	Аналитический метод	2,50	—
599	719 342,35	1 395 535,54		2,50	
600	719 341,36	1 395 535,70		2,50	
601	719 340,37	1 395 535,76		2,50	
602	719 339,37	1 395 535,72		2,50	
603	719 338,37	1 395 535,59		2,50	
604	719 337,40	1 395 535,37		2,50	
605	719 336,45	1 395 535,05		2,50	
606	719 335,54	1 395 534,65		2,50	
607	719 334,66	1 395 534,16		2,50	
608	719 333,84	1 395 533,59		2,50	
609	719 333,08	1 395 532,95		2,50	
610	719 332,38	1 395 532,23		2,50	
611	719 331,75	1 395 531,45		2,50	
612	719 331,20	1 395 530,62		2,50	
613	719 330,73	1 395 529,73		2,50	
614	719 330,35	1 395 528,81		2,50	
615	719 330,06	1 395 527,86		2,50	
616	719 329,85	1 395 526,88		2,50	
617	719 329,75	1 395 525,88		2,50	
618	719 329,74	1 395 524,88		2,50	
619	719 329,82	1 395 523,88		2,50	
620	719 330,00	1 395 522,90		2,50	
621	719 330,27	1 395 521,94		2,50	
622	719 331,38	1 395 518,62		2,50	
623	719 341,74	1 395 487,84		2,50	
624	719 357,24	1 395 442,53		2,50	
625	719 374,59	1 395 391,08		2,50	
626	719 392,67	1 395 337,46		2,50	
627	719 412,01	1 395 281,67		2,50	
628	719 412,25	1 395 281,06		2,50	
629	719 412,68	1 395 280,16		2,50	
630	719 413,19	1 395 279,30		2,50	
631	719 413,78	1 395 278,50		2,50	
632	719 414,45	1 395 277,75		2,50	
633	719 415,18	1 395 277,07		2,50	
634	719 415,98	1 395 276,47		2,50	
635	719 416,83	1 395 275,94		2,50	
636	719 417,72	1 395 275,49		2,50	
637	719 418,66	1 395 275,14		2,50	
638	719 419,62	1 395 274,87		2,50	
639	719 420,60	1 395 274,70		2,50	
640	719 421,60	1 395 274,62		2,50	
641	719 422,60	1 395 274,63		2,50	
642	719 464,78	1 395 277,31		2,50	
643	719 513,93	1 395 280,33		2,50	
644	719 559,04	1 395 283,26		2,50	
645	719 621,23	1 395 287,03		2,50	
646	719 669,90	1 395 290,08		2,50	
647	719 720,25	1 395 293,12		2,50	
648	719 731,66	1 395 293,88		2,50	
649	719 727,16	1 395 252,24		2,50	
650	719 721,19	1 395 201,66	2,50		
651	719 714,93	1 395 147,02	2,50		
652	719 708,64	1 395 091,75	2,50		

Раздел 2

Сведения о местоположении границ объекта

1	2	3	4	5	6
653	719 702,50	1 395 036,97	Аналитический метод	2,50	—
654	719 695,80	1 394 977,83		2,50	
655	719 689,97	1 394 923,98		2,50	
656	719 689,27	1 394 920,76		2,50	
657	719 689,17	1 394 920,16		2,50	
658	719 689,11	1 394 919,83		2,50	
659	719 683,35	1 394 874,06		2,50	
660	719 677,17	1 394 825,88		2,50	
661	719 672,99	1 394 792,88		2,50	
662	719 566,91	1 394 783,65		2,50	
663	719 507,33	1 394 778,41		2,50	
664	719 464,97	1 394 774,69		2,50	
665	719 413,07	1 394 770,05		2,50	
666	719 364,21	1 394 765,72		2,50	
667	719 317,93	1 394 761,96		2,50	
668	719 263,55	1 394 770,65		2,50	
669	719 211,45	1 394 778,86		2,50	
670	719 209,97	1 394 778,99		2,50	
671	719 208,97	1 394 778,95		2,50	
672	719 207,98	1 394 778,83		2,50	
673	719 207,00	1 394 778,60		2,50	
674	719 206,05	1 394 778,29		2,50	
675	719 205,14	1 394 777,89		2,50	
676	719 204,26	1 394 777,40		2,50	
677	719 203,44	1 394 776,83		2,50	
678	719 156,33	1 394 740,86		2,50	
679	719 114,73	1 394 708,55		2,50	
680	719 067,56	1 394 672,04		2,50	
681	719 064,82	1 394 670,41		2,50	
682	719 064,01	1 394 669,87		2,50	
683	719 063,23	1 394 669,25		2,50	
684	719 062,52	1 394 668,55		2,50	
685	719 061,87	1 394 667,79		2,50	
686	719 061,30	1 394 666,96		2,50	
687	719 060,81	1 394 666,09		2,50	
688	719 060,40	1 394 665,18		2,50	
689	719 060,08	1 394 664,23		2,50	
690	719 059,86	1 394 663,26		2,50	
691	719 059,73	1 394 662,27		2,50	
692	719 059,69	1 394 661,27		2,50	
693	719 059,75	1 394 660,27		2,50	
694	719 059,90	1 394 659,28		2,50	
695	719 060,15	1 394 658,31		2,50	
696	719 060,49	1 394 657,37		2,50	
697	719 060,92	1 394 656,46		2,50	
698	719 061,43	1 394 655,60		2,50	
699	719 062,02	1 394 654,80		2,50	
700	719 062,68	1 394 654,05	2,50		
701	719 063,41	1 394 653,37	2,50		
702	719 064,20	1 394 652,76	2,50		
703	719 065,05	1 394 652,23	2,50		
704	719 065,95	1 394 651,78	2,50		
705	719 066,88	1 394 651,42	2,50		
706	719 067,84	1 394 651,15	2,50		
707	719 068,83	1 394 650,97	2,50		

Раздел 2

Сведения о местоположении границ объекта

1	2	3	4	5	6
708	719 069,82	1 394 650,89	Аналитический метод	2,50	—
709	719 070,82	1 394 650,90		2,50	
710	719 071,82	1 394 651,01		2,50	
711	719 072,80	1 394 651,21		2,50	
712	719 073,75	1 394 651,51		2,50	
713	719 074,68	1 394 651,89		2,50	
714	719 075,56	1 394 652,36		2,50	
715	719 078,85	1 394 654,32		2,50	
716	719 079,91	1 394 655,04		2,50	
717	719 127,60	1 394 691,95		2,50	
718	719 169,18	1 394 724,24		2,50	
719	719 212,62	1 394 757,42		2,50	
720	719 260,28	1 394 749,91		2,50	
721	719 315,86	1 394 741,03		2,50	
722	719 316,37	1 394 740,96		2,50	
723	719 317,37	1 394 740,90		2,50	
724	719 318,37	1 394 740,93		2,50	
725	719 366,03	1 394 744,80		2,50	
726	719 414,94	1 394 749,13		2,50	
727	719 466,83	1 394 753,77		2,50	
728	719 509,16	1 394 757,49		2,50	
729	719 568,73	1 394 762,73		2,50	
730	719 683,26	1 394 772,69		2,50	
731	719 684,50	1 394 772,88		2,50	
732	719 685,47	1 394 773,13		2,50	
733	719 686,41	1 394 773,47		2,50	
734	719 687,31	1 394 773,90		2,50	
735	719 688,17	1 394 774,42		2,50	
736	719 688,97	1 394 775,01		2,50	
737	719 689,72	1 394 775,68		2,50	
738	719 690,39	1 394 776,41		2,50	
739	719 691,00	1 394 777,21		2,50	
740	719 691,53	1 394 778,06		2,50	
741	719 691,97	1 394 778,95		2,50	
742	719 692,32	1 394 779,89		2,50	
743	719 692,59	1 394 780,85		2,50	
744	719 692,76	1 394 781,84		2,50	
745	719 698,00	1 394 823,22		2,50	
746	719 704,18	1 394 871,42		2,50	
747	719 708,49	1 394 905,68		2,50	
748	719 738,29	1 394 898,81		2,50	
749	719 775,41	1 394 890,14		2,50	
750	719 831,36	1 394 876,96		2,50	
751	719 888,03	1 394 863,71		2,50	
752	719 941,62	1 394 851,26		2,50	
753	719 994,29	1 394 838,99		2,50	
754	720 050,76	1 394 826,17		2,50	
755	720 105,48	1 394 813,17		2,50	
756	720 153,73	1 394 802,09		2,50	
757	720 169,26	1 394 762,54		2,50	
758	720 187,52	1 394 716,45		2,50	
759	720 213,69	1 394 649,35		2,50	
760	720 236,63	1 394 590,52		2,50	
761	720 258,91	1 394 534,30		2,50	
762	720 280,02	1 394 480,89		2,50	

Раздел 2

Сведения о местоположении границ объекта

1	2	3	4	5	6
763	720 265,74	1 394 443,85	Аналитический метод	2,50	—
764	720 249,01	1 394 402,02		2,50	
765	720 248,63	1 394 400,87		2,50	
766	720 247,39	1 394 396,33		2,50	
767	720 247,18	1 394 395,38		2,50	
768	720 247,06	1 394 394,38		2,50	
769	720 247,03	1 394 393,38		2,50	
770	720 247,09	1 394 392,39		2,50	
771	720 247,26	1 394 391,40		2,50	
772	720 247,51	1 394 390,43		2,50	
773	720 247,85	1 394 389,49		2,50	
774	720 248,29	1 394 388,59		2,50	
775	720 248,80	1 394 387,74		2,50	
776	720 249,40	1 394 386,93		2,50	
777	720 250,07	1 394 386,19		2,50	
778	720 250,80	1 394 385,51		2,50	
779	720 251,60	1 394 384,91		2,50	
780	720 252,45	1 394 384,38		2,50	
781	720 253,35	1 394 383,94		2,50	
782	720 254,28	1 394 383,59		2,50	
783	720 255,25	1 394 383,33		2,50	
784	720 256,23	1 394 383,16		2,50	
785	720 257,23	1 394 383,08		2,50	
786	720 258,23	1 394 383,10		2,50	
787	720 259,22	1 394 383,21		2,50	
788	720 260,20	1 394 383,42		2,50	
789	720 261,16	1 394 383,72		2,50	
790	720 262,08	1 394 384,11		2,50	
791	720 262,96	1 394 384,59		2,50	
792	720 263,79	1 394 385,15		2,50	
793	720 264,56	1 394 385,78		2,50	
794	720 265,27	1 394 386,48		2,50	
795	720 265,91	1 394 387,25		2,50	
796	720 266,47	1 394 388,08		2,50	
797	720 266,96	1 394 388,96		2,50	
798	720 267,35	1 394 389,87		2,50	
799	720 267,66	1 394 390,82		2,50	
800	720 268,73	1 394 394,78		2,50	
801	720 285,27	1 394 436,12		2,50	
802	720 285,32	1 394 436,24		2,50	
803	720 298,57	1 394 470,63		2,50	
804	720 344,33	1 394 471,87	2,50		
805	720 400,58	1 394 473,24	2,50		
806	720 458,58	1 394 474,72	2,50		
807	720 516,56	1 394 475,99	2,50		
808	720 562,81	1 394 477,35	2,50		
809	720 558,68	1 394 429,52	2,50		
810	720 554,54	1 394 378,76	2,50		
811	720 550,13	1 394 327,44	2,50		
812	720 545,89	1 394 273,53	2,50		
813	720 531,05	1 394 218,98	2,50		
814	720 516,94	1 394 165,90	2,50		
815	720 502,40	1 394 112,18	2,50		
816	720 488,54	1 394 060,75	2,50		
817	720 474,09	1 394 007,33	2,50		

Раздел 2

Сведения о местоположении границ объекта

1	2	3	4	5	6
818	720 458,31	1 393 952,76		2,50	
819	720 443,20	1 393 898,10		2,50	
820	720 427,99	1 393 843,83		2,50	
821	720 416,37	1 393 802,27		2,50	
822	720 381,87	1 393 813,20		2,50	
823	720 336,78	1 393 827,76		2,50	
824	720 287,91	1 393 843,48		2,50	
825	720 243,52	1 393 857,30		2,50	
826	720 199,10	1 393 871,77		2,50	
827	720 198,97	1 393 871,81		2,50	
828	720 150,22	1 393 887,02		2,50	
829	720 102,94	1 393 901,95		2,50	
830	720 095,40	1 393 904,58		2,50	
831	720 094,46	1 393 904,85		2,50	
832	720 093,48	1 393 905,05		2,50	
833	720 092,49	1 393 905,14		2,50	
834	720 091,49	1 393 905,15		2,50	
835	720 090,49	1 393 905,06		2,50	
836	720 089,51	1 393 904,87		2,50	
837	720 088,55	1 393 904,59		2,50	
838	720 087,62	1 393 904,22		2,50	
839	720 086,73	1 393 903,77		2,50	
840	720 085,89	1 393 903,23		2,50	
841	720 085,10	1 393 902,61		2,50	
842	720 084,37	1 393 901,93		2,50	
843	720 083,72	1 393 901,17		2,50	
844	720 083,13	1 393 900,36		2,50	
845	720 082,63	1 393 899,49	Аналитический метод	2,50	—
846	720 082,21	1 393 898,59		2,50	
847	720 081,88	1 393 897,64		2,50	
848	720 081,65	1 393 896,67		2,50	
849	720 081,50	1 393 895,68		2,50	
850	720 081,45	1 393 894,68		2,50	
851	720 081,50	1 393 893,68		2,50	
852	720 081,64	1 393 892,69		2,50	
853	720 081,87	1 393 891,72		2,50	
854	720 082,20	1 393 890,78		2,50	
855	720 082,61	1 393 889,86		2,50	
856	720 083,11	1 393 889,00		2,50	
857	720 083,69	1 393 888,18		2,50	
858	720 084,34	1 393 887,43		2,50	
859	720 085,06	1 393 886,73		2,50	
860	720 085,85	1 393 886,11		2,50	
861	720 086,69	1 393 885,57		2,50	
862	720 087,58	1 393 885,11		2,50	
863	720 088,50	1 393 884,74		2,50	
864	720 096,19	1 393 882,07		2,50	
865	720 096,47	1 393 881,97		2,50	
866	720 143,96	1 393 866,97		2,50	
867	720 192,66	1 393 851,78		2,50	
868	720 237,08	1 393 837,32		2,50	
869	720 237,21	1 393 837,28		2,50	
870	720 281,62	1 393 823,44		2,50	
871	720 330,35	1 393 807,76		2,50	
872	720 375,52	1 393 793,18		2,50	

Раздел 2

Сведения о местоположении границ объекта

1	2	3	4	5	6
873	720 410,72	1 393 782,04	Аналитический метод	2,50	—
874	720 398,41	1 393 738,05		2,50	
875	720 383,54	1 393 685,46		2,50	
876	720 367,91	1 393 630,18		2,50	
877	720 356,73	1 393 589,23		2,50	
878	720 319,98	1 393 556,70		2,50	
879	720 272,47	1 393 514,35		2,50	
880	720 232,38	1 393 478,43		2,50	
881	720 189,34	1 393 439,92		2,50	
882	720 148,72	1 393 403,85		2,50	
883	720 103,84	1 393 364,30		2,50	
884	720 103,44	1 393 363,92		2,50	
885	720 102,76	1 393 363,18		2,50	
886	720 043,53	1 393 292,88		2,50	
887	720 042,96	1 393 292,14		2,50	
888	720 018,99	1 393 257,97		2,50	
889	719 986,41	1 393 211,69		2,50	
890	719 953,51	1 393 165,23		2,50	
891	719 921,89	1 393 119,67		2,50	
892	719 889,10	1 393 073,13		2,50	
893	719 856,96	1 393 026,83		2,50	
894	719 856,45	1 393 026,01		2,50	
895	719 856,00	1 393 025,11		2,50	
896	719 855,63	1 393 024,18		2,50	
897	719 855,36	1 393 023,22		2,50	
898	719 855,18	1 393 022,24		2,50	
899	719 855,10	1 393 021,24		2,50	
900	719 855,11	1 393 020,24		2,50	
901	719 855,21	1 393 019,25		2,50	
902	719 855,41	1 393 018,27		2,50	
903	719 855,70	1 393 017,31		2,50	
904	719 856,08	1 393 016,39		2,50	
905	719 856,55	1 393 015,50		2,50	
906	719 857,10	1 393 014,67		2,50	
907	719 857,73	1 393 013,89		2,50	
908	719 858,43	1 393 013,17		2,50	
909	719 859,19	1 393 012,52		2,50	
910	719 860,01	1 393 011,95		2,50	
911	719 860,88	1 393 011,46		2,50	
912	719 861,79	1 393 011,06		2,50	
913	719 862,74	1 393 010,74		2,50	
914	719 863,72	1 393 010,51		2,50	
915	719 864,71	1 393 010,38		2,50	
916	719 865,71	1 393 010,35		2,50	
917	719 866,71	1 393 010,41		2,50	
918	719 867,70	1 393 010,56		2,50	
919	719 868,66	1 393 010,81		2,50	
920	719 869,61	1 393 011,14	2,50		
921	719 870,51	1 393 011,57	2,50		
922	719 871,37	1 393 012,08	2,50		
923	719 872,18	1 393 012,67	2,50		
924	719 872,93	1 393 013,33	2,50		
925	719 873,61	1 393 014,07	2,50		
926	719 874,22	1 393 014,86	2,50		
927	719 906,32	1 393 061,11	2,50		

